CEREBIT *workplace*

infrastructure
workplace
firewall
network
backup
phone
it-security
email-archive

Mit **CEREBIT*workplace*** bieten wir unseren Kunden eine gemanagte Lösung für ihre Client-Umgebung. Ob PC, Workstation, Laptop oder Mobilgerät - mit **CEREBIT*workplace*** profitieren sie von einem einfachen und effizienten Workplace-Management. So werden IT-Arbeitsplätze standardisiert und Prozesse optimiert. Wir befreien Sie von den täglichen Aufwänden für Administration, Software-Updates und -Installation sowie Hardware-Support - Sie können sich voll und ganz auf Ihr **Kerngeschäft** konzentrieren. Hardware-basierte oder Virtuelle Desktoplösungen, Mobile Device Management und Softwareverteilung - verlassen Sie sich ganz auf das Know-How unserer **Herstellerzertifizierten Techniker.**

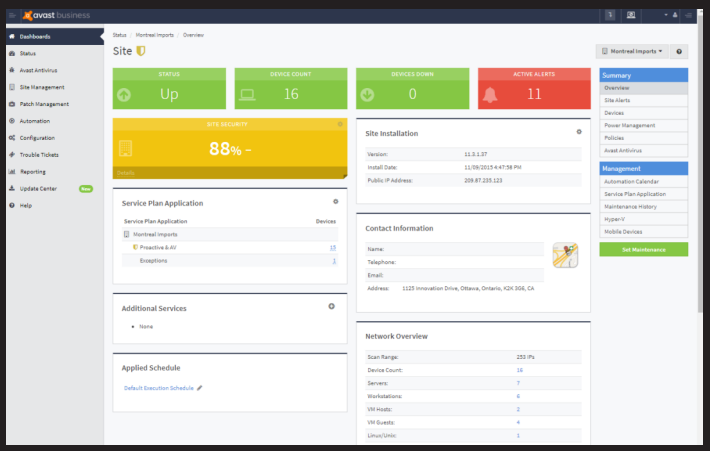

Minimieren Sie das Betriebsrisiko

Mit **CEREBIT*workplace*** übertragen Sie große Teile des Betriebsrisikos Ihrer IT-Umgebung an unsere Spezialisten. Proaktives Monitoring, ausgeklügelte Rollout-Szenarien und kurzfristiger Hersteller- und Vor-Ort-Support gewährleisten einen reibungslosen Betrieb.

Deckeln Sie Ihre IT-Kosten

CEREBIT*workplace* gibt es auf Basis der benötigten Konfiguration zu einem individuell festgelegten, monatlichen Festpreis - **ohne wenn und aber.**
In diesem sind Hardware, Softwarelizenzen, Installation, Betriebskosten, Monitoring und Wartung/Service vollständig enthalten. Wenn Sie möchten, auch als **komplette Arbeitsplätze** incl. Mobiliar.

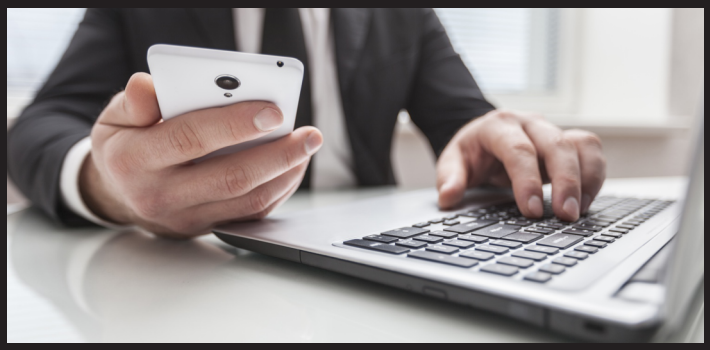

LEISTUNGEN CEREBIT*workplace*

- Komplette Managed Workplace-Infrastrukturen als physische Systeme oder virtuelle Desktops (VDI)
- Schnelles Bereitstellen von neuen Arbeitsplätzen
- Kundenindividuelle Konfiguration
- Übersicht der eingesetzten Lizenzen
- Komplette Arbeitsplätze incl. Mobiliar möglich
- Hohe Verfügbarkeit und Betriebssicherheit durch proaktives Monitoring, regelmäßige Updates und professionellen Service
- Datensicherungen der Desktops mit individuellen Vorhaltezeiten möglich
- Reibungslose Integration in vorhandene Infrastrukturen und betriebliche Abläufe
- Planbare IT-Kosten durch feste Servicepauschalen
- Lückenlose Änderungs-Dokumentation
- Persönliche Ansprechpartner
- Garantierte Reaktionszeiten
- Optimale Ergänzung Ihrer IT-Abteilung
- Keine personellen Engpässe mehr (Urlaub, Krankheit usw.)

CEREBIT
SMART IT SOLUTIONS

Ein Produkt der

BMU Beratungsgesellschaft Mittelständischer Unternehmen mbH
Scharnhorstplatz 6 - 37154 Northeim
Telefon (05551) 9801-0 - Telefax (05551) 9801-88
http://www.cerebit.de